Newsletter n°4 de l'accueil de Loisirs

Chaque mois, retrouvez la newsletter des Mercredis et des Vacances à l'accueil de Loisirs.

Carnaval et printemps

INFOS

Vacances d'Avril 2022

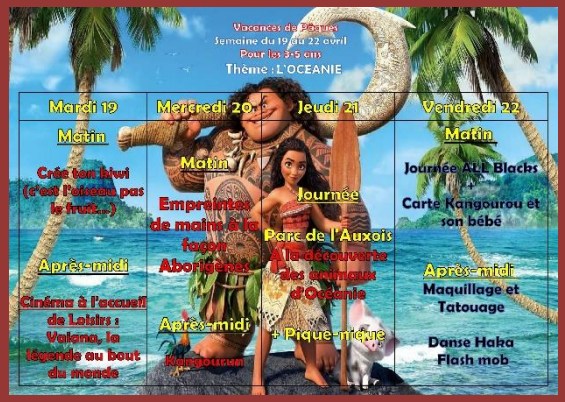

Carnaval et Printemps

Période festive, pour nos petits explorateurs. En effet, les temps du carnaval et surtout du printemps ont permis aux enfants de retrouver un peu de folie et la joie des jeux en extérieur.
Les activités consacrées au carnaval ont permis aux enfants de se mettre en scène sous différentes formes : théâtre de marionnettes, jeu de rôles, etc…

Masques d'Arlequin en crépon

Prêts pour le bal du Carnaval !

Dessiner c'est gagner et…Mimer c'est gagner aussi !

Manon sans complexe face aux grands !

Milan très concentré, il veut ses œufs !

Jeux de Printemps

Comme à chaque période, les enfants s'affrontent sur une épreuve sportive afin de remporter un avantage. l'équipe gagnante bénéficiait de 30 secondes d'avance à la chasse aux œufs de pâques.

Accueil de Loisirs : Vacances d'Avril :
A la découverte de l'Océanie

Même si la France est actuellement au sommet du Rugby mondial, nos jeunes rugbymen et rugbywomen ont choisi de s'adonner à l'ovalie à la façon des équipes océaniennes comme les fameux All blacks notamment, mais aussi les Wallabies, les Fidji, les Tongas etc…

Pour une fois, ce n'est pas la Nouvelle Zélande qui a trusté tous les prix mais c'est bel et bien l'Australie qui est sortie vainqueur de ce tournoi de découverte pour beaucoup des enfants du groupe.

TEMPS FORTS

Journée au Parc de L'Auxois 21/04/22

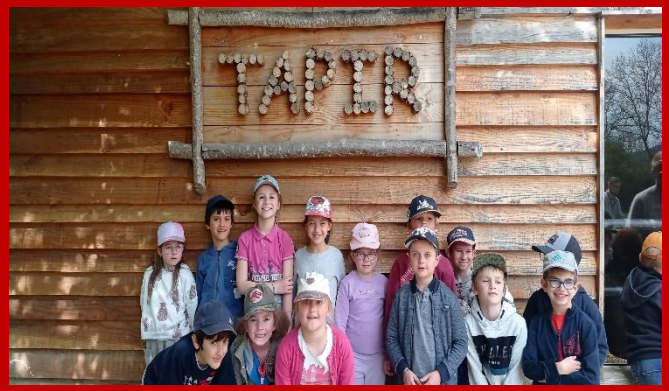

Après le sport le réconfort !

C'est sous un soleil de plomb, qu'une cinquantaine de nos explorateurs ont atterri à Arnay sous Vitteaux, pour une rencontre des animaux que l'on a peu l'habitude de voir, à Demigny.

KIPSTA
KIPSTA

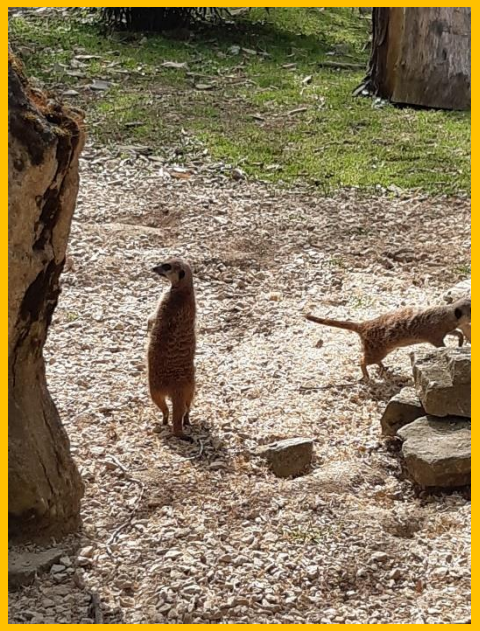

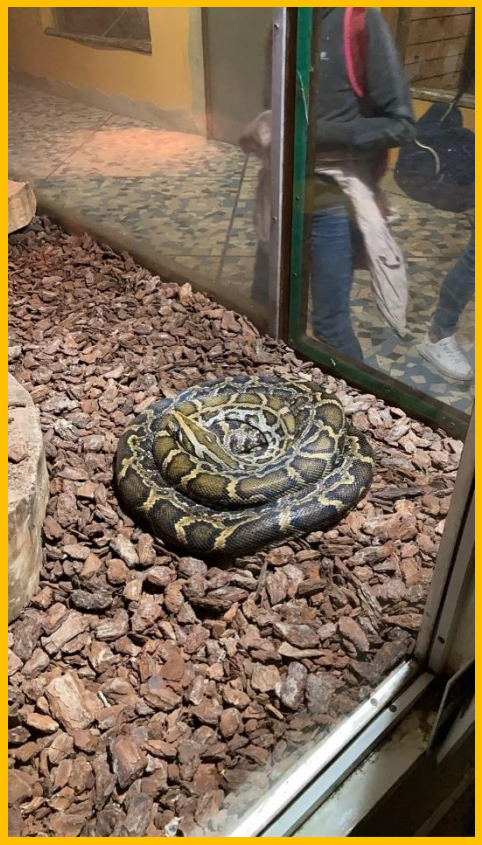

Journée ALL BLACKS

KA MATE ! KA MATE !

KA ORA, KA ORA !

Rendez-vous au prochain épisode